

PLANTA ARQUITECTONICA  
ESC. 1:60

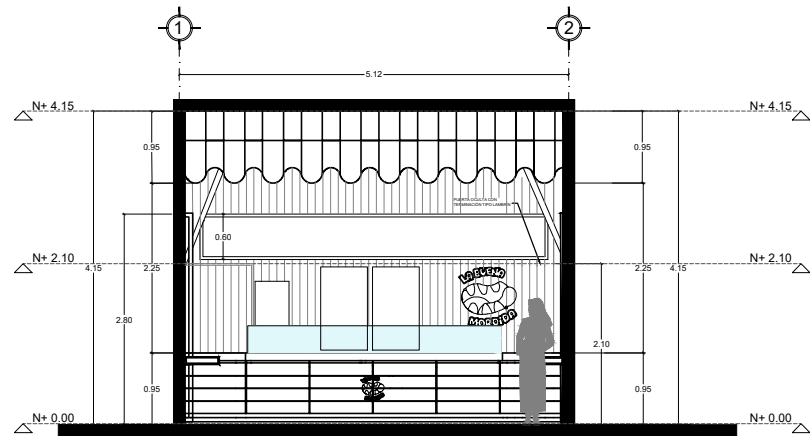

CORTE A - A'  
ESC. 1:100

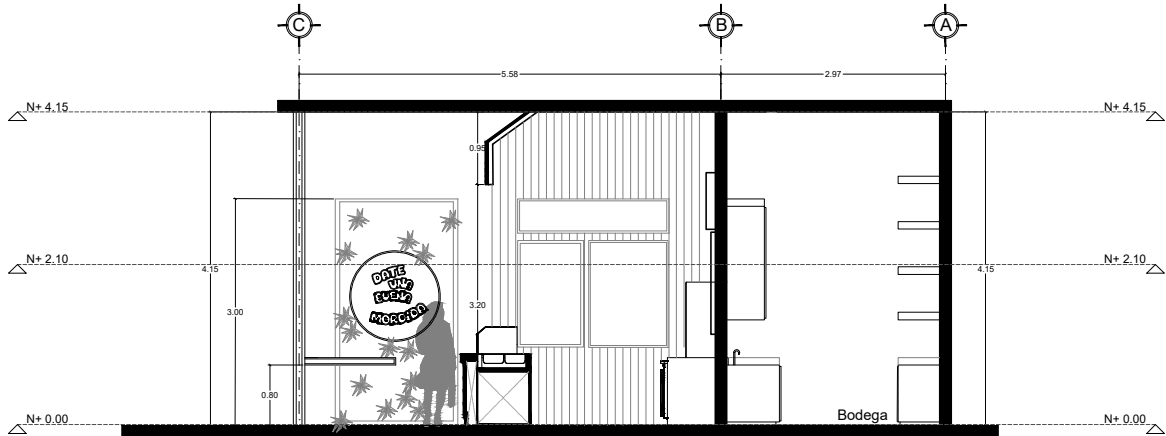

CORTE B - B'  
ESC. 1:100

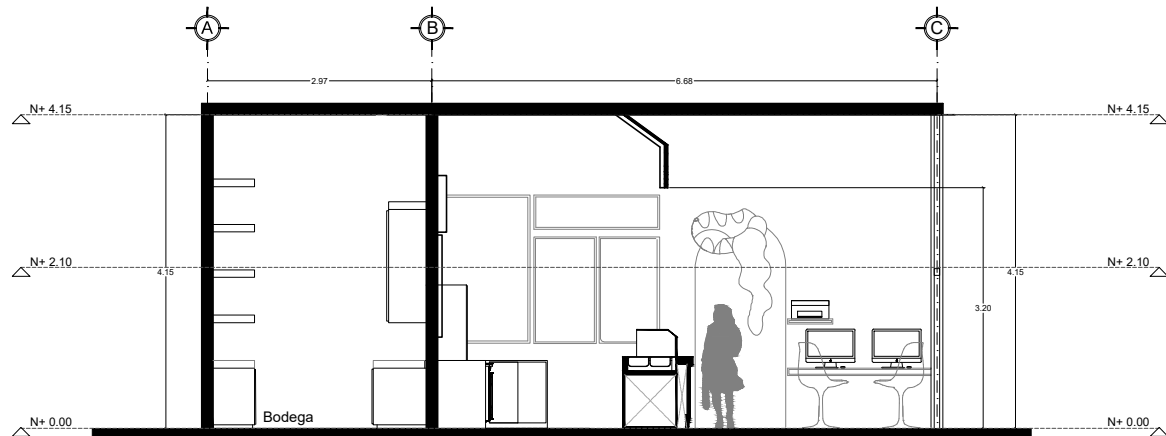

CORTE C - C'  
ESC. 1:100

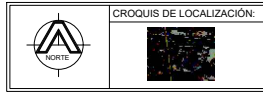

OBSERVACIONES:

ESPECIFICACIONES:

Muro considerado en plano de 15 cm.

SIMBOLOGIA:

NPN Nivel Piso Natural  
NPT Nivel Piso Terminado  
NB Nivel Banqueta  
C Cambio Nivel

TIPO DE PROYECTO:

REMODELACION

NO DE TERCEROS:

NO DE CONSTRUCCION:

NO DE

DIRECTOR RESPONSABLE DE OBRA:

PERITO ESTRUCTURAL:

RESPONSABLE DE INSTALACIONES HIDROSANTARIAS:

RESPONSABLE DE INSTALACIONES ELECTRICAS:

PERITO Y RESPONSABLE DE INSTALACION DE GAS:

SELLOS DEL AYUNTAMIENTO:

AUTORIZA:

ARCHIVO:

PROYECTISTAS:

JESUS MANUEL LOPEZ LUNA  
CED. PROFESIONAL: 14430957

ACOTACIONES:

METROS

ESCALA:

ESC. INDICADA

CIUDAD: HERMOSILLO, SONORA

FECHA: JULIO 2025

PROPIETARIO:

KENIA VALDEZ CONTRERAS

UBICACION:

ANGELA PERALTA, NO. 8, COL. CONSTITUCION  
C.P. 83160, Local D11

PROYECTO:

"LOCAL COMERCIAL"

CONTENIDO:

PLANTA ARQUITECTONICA  
Y ALZADOS

LOGO:

HERMOSILLO

CLAVE:

ARQ-01